◆

℃

℃

◆

◆

□ □□□ □□

② ③

◆

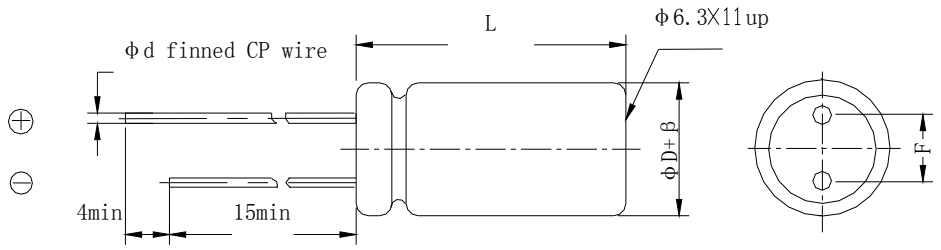
L
φ6.3X11up
φd finned CP wire
φD+β
F
4min
15min

◆

	℃	
℃		

◆

WV/V	6.3		10		16		25		35		50		63		100	
Cap/μF	(1)	(2)	(1)	(2)	(1)	(2)	(1)	(2)	(1)	(2)	(1)	(2)	(1)	(2)	(1)	(2)
0.68											5×11	9	5×11	9	5×11	16
1											5×11	12	5×11	20	5×11	23
1.5											5×11	15	5×11	20	5×11	25
2.2											5×11	18	5×11	30	5×11	33
3.3											5×11	22	5×11	40	5×11	44
4.7											5×11	27	5×11	51	5×11	55
6.8											5×11	33	5×11	68	6.3×12	70
10											5×11	39	5×11	83	6.3×12	98
15											5×11	46	6.3×12	90	8×12	110
22									5×11	47	6.3×12	65	6.3×12	130	8×12	170
33							5×11	49	6.3×12	64	6.3×12	80	6.3×12	165	10×12	240
47					5×11	60	6.3×12	64	6.3×12	82	8×12	105	8×12	230	10×12	310
68					6.3×12	81	6.3×12	84	8×12	105	8×12	190	8×12	250	10×16	440
100	5×11	64	6.3×12	82	6.3×12	100	8×12	110	8×12	200	10×16	250	10×12	380	10×20	580
150	6.3×12	91	6.3×12	105	8×12	135	8×12	205	10×12	265	10×20	400	10×16	480	12.5×25	680
220	6.3×12	120	8×12	140	8×12	215	10×12	270	10×16	350	10×25	530	10×20	700	12.5×25	860
330	8×12	160	8×12	225	10×12	300	10×16	355	10×20	495	12.5×20	680	12.5×20	980	16×25	1080
470	10×12	280	10×12	295	10×16	380	10×20	495	12.5×20	670	12.5×25	815	12.5×20 12.5×25	1200	16×30	1300
680	10×16	355	10×16	395	10×20	515	12.5×20	700	12.5×25	820	16×20	1110	16×25	1380	18×30	1680
1000	10×16	495	10×20	555	12.5×20	720	12.5×25	850	16×20	1080	16×30	1520	16×30	1800	18×40	1980

(1) 外形尺寸 Case Size D×L(mm)

(2) 最大允许纹波电流 Max allowable ripple current (mA rms +105℃,100kHz)

◆

› =

602736.09 l3 [(60272.61.04 200 2.61.045 m 523 [(602736.09m43)5.702736.09 l3)5.70272.61.043 [(60272.61.045 m 523)5.702736.09ml34 474.2736.09 l34 474.272.6